

SHARE 7. laine (Eesti 4. laine)

Valim ja kontakteerumine

Tiina Tambaum
TLÜ Eesti demograafia keskus



Te osalete väga **unikaalses** uuringus.

Mille poolest uuring on unikaalne?

1.

2.

3.

Te osalete väga **vajalikus** uuringus.

Mis uuringust kasu on?

1.

2.

3.

Miks lained nii **sageli** toimuvad?

Unikaalsus:

1. valimis on inimesed kuni oma elu lõpuni
2. info inimese/rahva/elu kui terviku kohta
3. mahukas – valim, lained, ankeet

Kasu:

1. näitab seda, mis muidu välja ei paista
2. tõenduspõhine, sh objektiivsed näitajad
3. otsused laste ja lastelaste põlvkondadele

Miks nii küsitatakse nii sagedasti?

Andmed 2011–2013–2015–2017 moodustavad pideva andmevoo elukaare kohta

Igas laines küsitakse midagi sellist, mida eelmises laines ei küsitud

toolilt tõusmise asemel kopsude töö
lapsepõlve asemel sotsiaalvõrgustikud
IT oskuse, isiksuse omadused,
elulugu

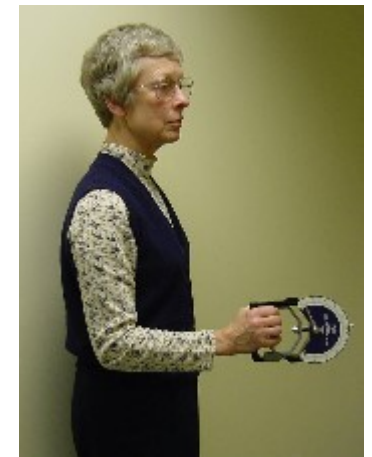

Ühiskond muutub kiiresti

Keda me küsitleme

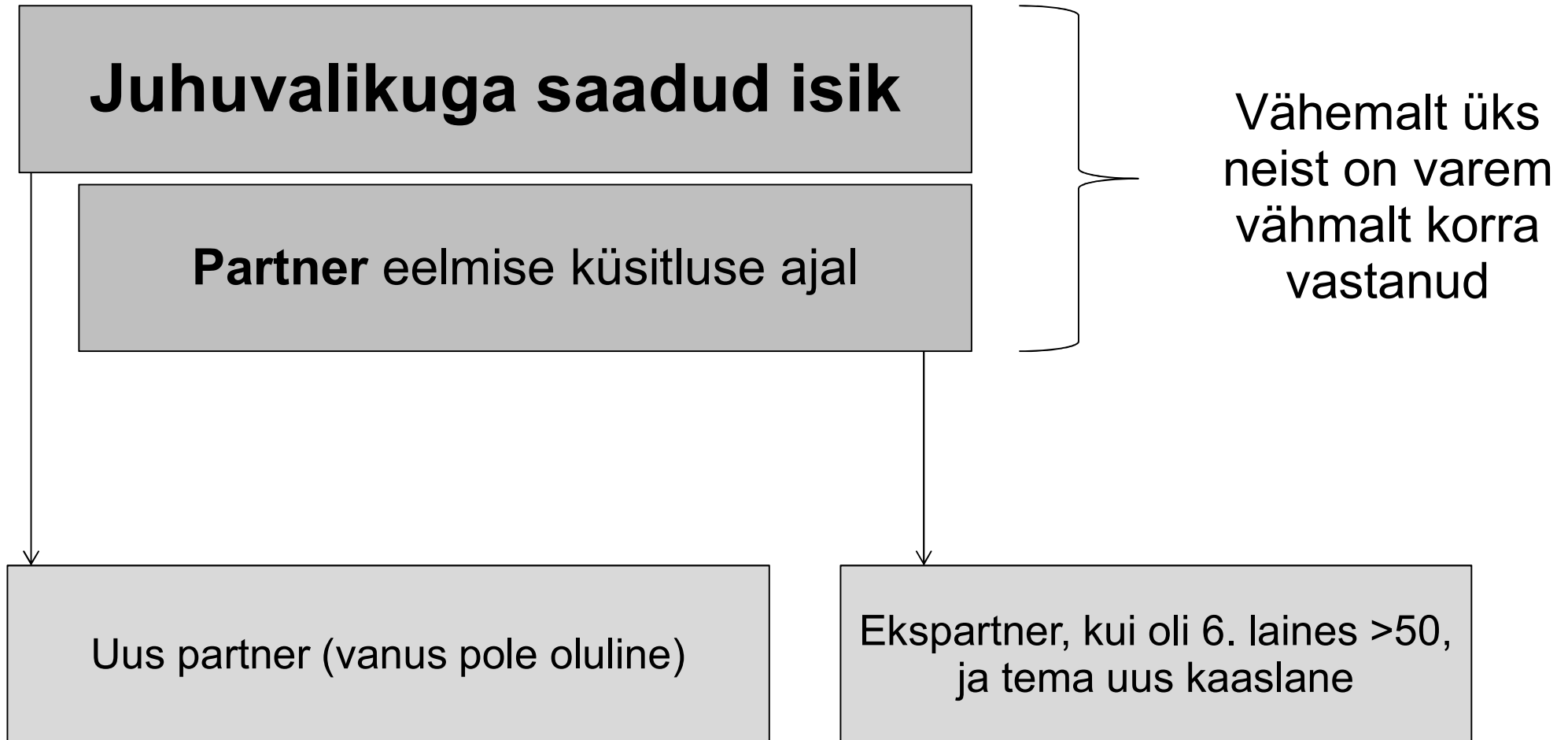

Juhuvaliku isikud

Saadud varasemates lainetes rahvastikuregistrist nende inimeste hulgast, kes olid tol hetkel vähemalt 50 aastat vanad ja elasid registri andmetel Eestis.

Iga isik on valitud nii, et ta oma vanuse, soo, etnilise kuuluvuse ja regionaalse asukoha tõttu võrdse tõenäosusega esindaks kõiki samade tunnustega inimesi.

Partnerid ...

Välja jäänud

Leibkonnad, kus keegi pole üheski laines vastanud

Väismaale alaliselt kolinud isikud

Alates 5. lainest on teada, et surnud, ja puudub eluõpuintervjuu.

Kas võib ette tulla, et Te küsitlete inimest, kes pole veel 50aastane?

Kas kõik isikud, keda peate küsitlema, on eelmises laines vastanud?

Mida teha, kui isik on kolinud vahepeal teise Eesti piirkonda?

Kas Teil on infot, kas isik eelmises laines vastas?

Kas Te teate, mida isik eelmises laines rääkis, kui teda püüti kätte saada?

Kas leibkonnas elavat last, kes on 51aastane, on ka vaja küsitleda?

Kas võib ette tulla, et teil on valimis isik, kes on kolinud välismaale?

Kui inimene ei taha vastata, miks ei või teda asendada nt naaberkorteri 50+ vanuses elanikuga?

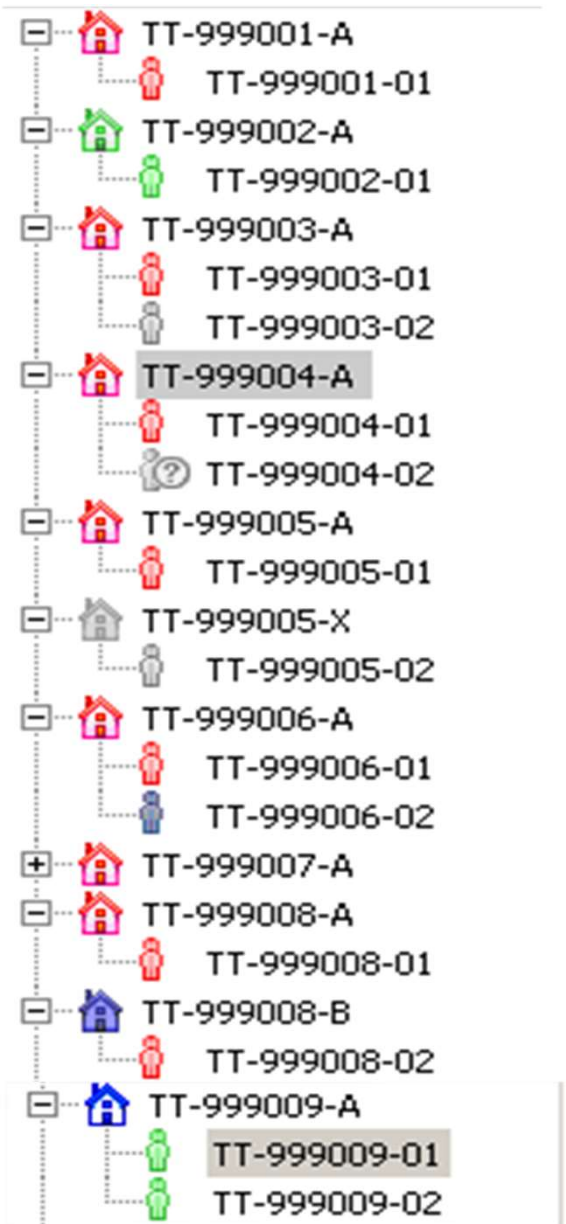

Intervjuu tuleb kätte saada mõlemalt partnerilt leibkonnas.

Intervjuude järjekord pole oluline.

Soovitav teha intervjuu nii, et kaaslane pole juures

Soovitav jätta elulõpuintervjuu lõppu.

Kontaktivõtt

Põhjalik eeltöö teadaoleva info põhjal.

Esimene kontakt on soovitatav teha silmast-silma.

Kui intervjuuerida saab kohe, pole kontakti vaja sisestada, INT.

Avaneb uus aken, kus tuleb märkida:

The screenshot shows the 'SHARE Sample Management System v4.8.4 - Test Test' interface. The main window is titled 'Leibkonnaliikmed' and contains several fields and buttons. A 'Lisage uus kontakti kood' dialog box is open, showing a list of results. The results list includes:

- 201 - Puudub vastus, puudub kontakt
- 202 - Kontakt, proovige uuesti
- 203 - Kontakt, kohtumine intervjuu läbiviimiseks
- 204 - Kontakt, kokkusaamine
- 205 - Kaudne keeldumine: aega pole, kogu aeg hõivatud
- 206 - Kaudne keeldumine: liiga vana, liiga haige
- 207 - Kaudne keeldumine, pole huvi, küsitluste vastu
- 208 - Kaudne keeldumine: muud põhjused
- 209 - Keeldumine, vajab nõustamist - liiga hõivatud, aega ei ole
- 210 - Keeldumine, vajab nõustamist - liiga vana, kehv tervis
- 211 - Keeldumine, vajab nõustamist - huvipuudus, uuringute vastu
- 212 - Keeldumine, vajab nõustamist - muud põhjused
- 401 - Haiglas
- 402 - Üldhooldekodus
- 403 - Vangis
- 404 - Lahkus välismaale
- 405 - Keelebarjäär
- 500 - Märkus

Annotations in the image point to various fields and buttons:

- Kontakteerumise viis**: Points to the 'Kontakteerumise viis' field.
- Kontakteerumise aeg**: Points to the 'Valige kuupäev...' button.
- Kui tulemuseks oli kokkulepitud aeg, siis kohtumise aeg**: Points to the 'Valige kuupäev...' button.
- Kontakteerumise tulemus**: Points to the 'Tulemus' dropdown menu.
- Alati saab lisada märkuse**: Points to the 'Märkus' field.

Kontakteerumise nelja tüüpi tulemused

Positiivne

- 1) Puudub kontakt, kedagi ei saanud kätte (võib lõpuks lõpetada)
- 2) Kontakt, proovige uuesti: keegi õnnestus tabada
- 3) Kokkulepoe intervjuu läbiviimiseks kokkulepitud ajal
- 4) Kontakt, põhimõtteline kokkulepe, aga kindlust päris ei ole veel.

Pehme keeldumine, mis annab lootust (sellise koodiga ei saa lõpetada)

- 1) hõivatud, ajapuudus
- 2) liiga vana, kehv tervis:
- 3) huvi puudus uuringute vastu:
- 4) muud põhjused

Kindel, lõplik keeldumine (anda küsitlusjuhile) (samad)

Muud väljalangemise koodid (võib lõpuks lõpetada) :

Haiglas – viibib haiglas kogu uuringuperioodi ja proxit ei saa ka teha.

Vangis – viibib küsitlusperioodi kestel vanglas (proxi keelatud)

Lahkus välismaale – elab küsitlusperioodi kestel välismaal (proxi keelatud)

Keelebarjäär – ei ole võimalik keele tõttu suhelda ja proxit ei saa ka teha

Kontaktivõttud

Millised katsed saada valimisse kuuluva isikuga kontakti tuleb sisestada arvutisse SMS moodulisse? Miks?

Mitu tulemuseta kontaktivõttu peab olema, enne kui võib kuulutada isikult intervjuu kättesaamise lootusetuks?

Millised on kontakti saamise katsetele esitatud nõuded?

Millised katsed saada valimisse kuuluva isikuga kontakti tuleb sisestada arvutisse SMS moodulisse? Miks?

Kõik, välja arvatud, kui kohe saab intervjuu.

Nii telefonitsi kui otse, nii lootustandvad, keelduvad kui need, kus mingit märki inimesest ei leitud.

Info enda jaoks järgmiseks korraks. Jooksev arvestuse alus. Alus töö lõpus otsustamiseks, et isikut kätte ei saa.

Mitu tulemuseta kontaktivõttu peab olema, enne kui võib kuulutada isikult intervjuu kättesaamise lootusetuks?

6

Millised on kontakti saamise katsetele esitatud nõuded?

Erineval kellaajal, sh 2 tööpäeval ajal

Erinevatel nädalapäevadel

Hajutatult kogu uuringu perioodile

Eelmise laine keeldumiste arv Eestis oli väike

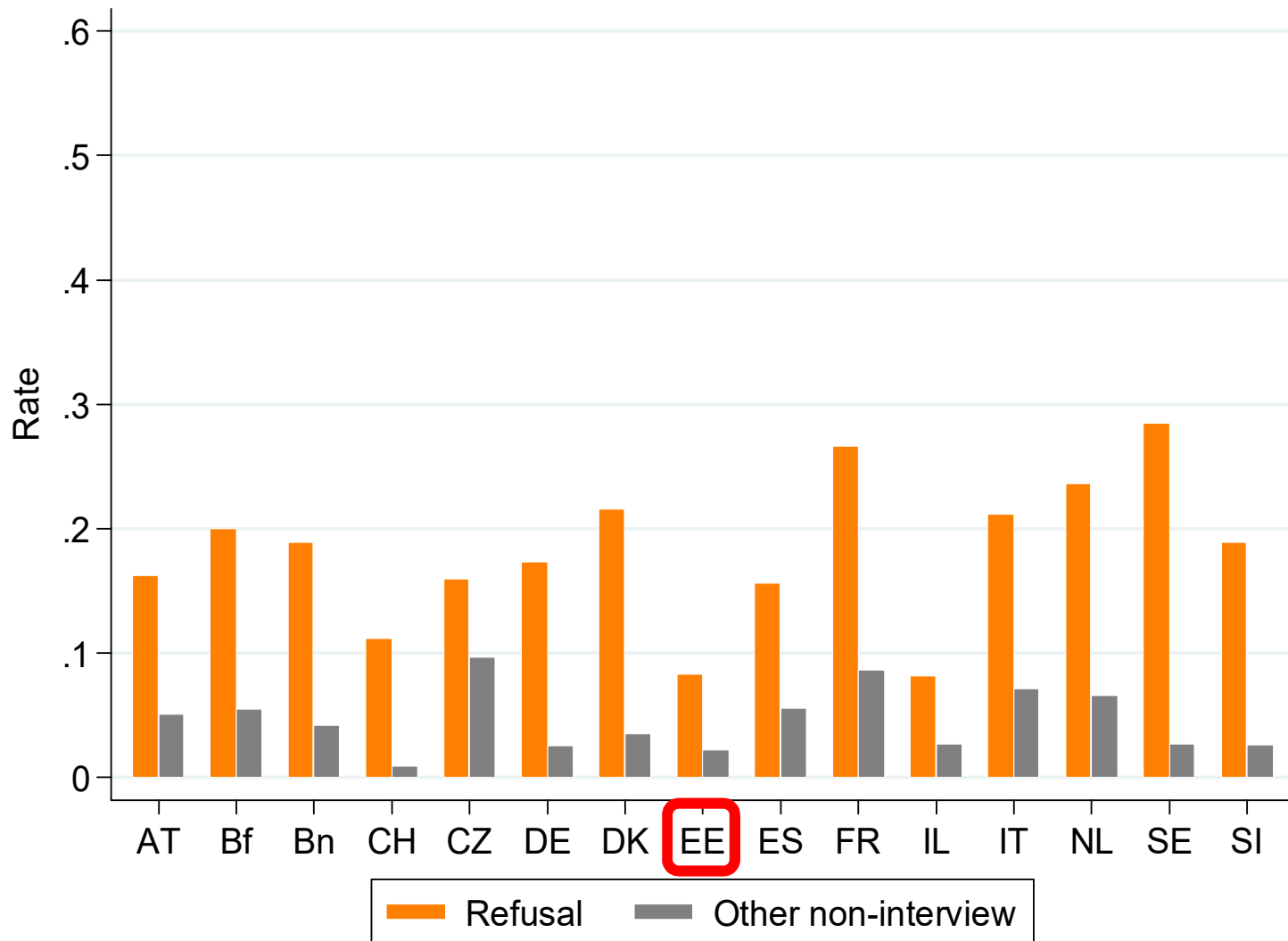

Miks on vaja maksimaalsed osalemismäära?

Eelmise laine peamised keeldumispõhjused

Seotud uuringuga	Seotud olukorraga
Ei usu uuringutesse	Halb moment
Ei osale põhimõtteliselt üheski uuringus	Pole aega
Varasem kogemus halb	Partneriga/perega seotud probleemid
Liiga keeruline	Halb tervis
Liiga pikk	Vastaja on liiga vana

Aja raiskamine	
Raha raiskamine	
Konfidentsiaalsuse küsimus	



Euroopa Liit
Euroopa
Regionaalarengu Fond



Eesti tuleviku heaks

share-estonia.ee

tiina.tambaum@tlu.ee



TALLINN UNIVERSITY
Estonian Institute for Population Studies

